

STATISTIKBERICHT 1985

erarbeitet von
Gabriela Gangoly, Ulrike Demelius

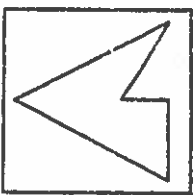

VERBAND ÖSTERREICHISCHER VOLKSHOCHSCHULEN

VÖV - MATERIALIEN 1

Hervorstechende Entwicklungen beim Vergleich der Arbeitsjahre 1981/82 und 1983/84

- Anstieg der Hörerzahlen von 363.051 auf 378.604 (Wien ohne Gastkarten)
- Erhöhung der durchgeführten Kurse von 24.221 auf 25.773
- stärkste Zuwachsraten bei Kursen und Hörern in Oberösterreich und Wien
- weitere Zunahme des Frauenanteils
- Dominanz der Kursgruppe "Kreativität und Freizeit" vor "Körperkultur" und "Sprachen"
- leichter Anstieg des Pensionistenanteils (die Pensionisten sind allerdings weiterhin stark unterrepräsentiert)
- weiterer Rückgang des Arbeiteranteils und Zunahme des Anteils der Angestellten (und Beamten)
- Rückgang beim Höreranteil der unter Zwanzigjährigen und Anstieg des Höreranteils bei den Zwanzig- bis Fünfzigjährigen und der über Sechzigjährigen.

Eine Darstellung und Interpretation der statistischen Daten erscheint seit 1984 laufend in der Verbandszeitschrift "Die Österreichische Volkshochschule".

ENTWICKLUNG DER KURSE UND VERANSTALTUNGEN SEIT 1950/51

Arbeitsjahr	Anzahl der Kurse	Gesamthörer	Männer %	Frauen %	Einzelveranstaltungen	Besucher
Arbeitsjahr 1950/51	3.916	91.434			7.374	1.434.722
Arbeitsjahr 1960/61	10.377	217.632			11.874	1.313.023
Arbeitsjahr 1970/71	15.198	269.515	40 % ¹⁾	60 % ¹⁾	11.398	1.207.352
Arbeitsjahr 1981/82	24.221	363.051 ³⁾ 380.803	100.788 27,8 %	262.263 72,2 %	12.889	1.284.174
Arbeitsjahr 1983/84	25.773 ⁴⁾ 25.816	378.604 ²⁾ 380.232	103.256 27,3 %	275.348 72,7 %	12.746	1.559.666

Die Zahlen für 1982/83 wurden nicht berücksichtigt, da von einem Landesverband unrichtige Zahlen gemeldet wurden, die sich nachträglich nicht richtigstellen lassen.

1) Vgl. Knittler-Lux: Das Bildungsinteresse erwachsener VHS-Teilnehmer im Spiegel der Statistik. In: Die Österreichische Volkshochschule, September 1974, Heft 94.

2) Wien zählt zu seinen Hörern $\frac{1}{10}$ der Gastkarten und interne Ausbildungsseminare.

3) Inklusive alle Gasthörer und interne Ausbildung.

4) Wien zählt zu seinen Kursen auch die Weiterbildungsseminare für Mitarbeiter.

Anzahl der Kurse

Entwicklung der Kurse seit 1950/51

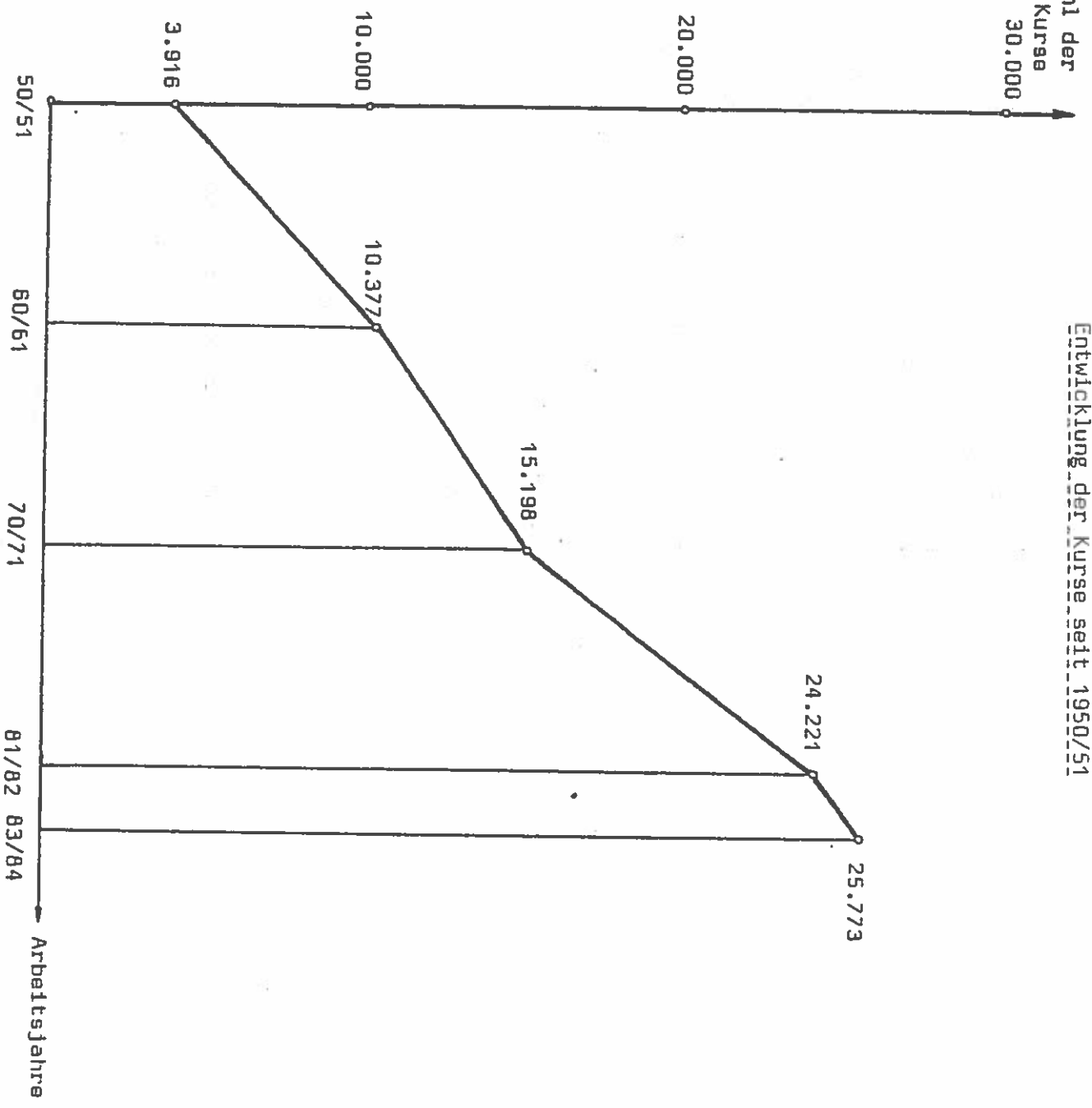

Hörerzahlen
absolut

Entwicklung der Hörerzahlen seit 1950/51

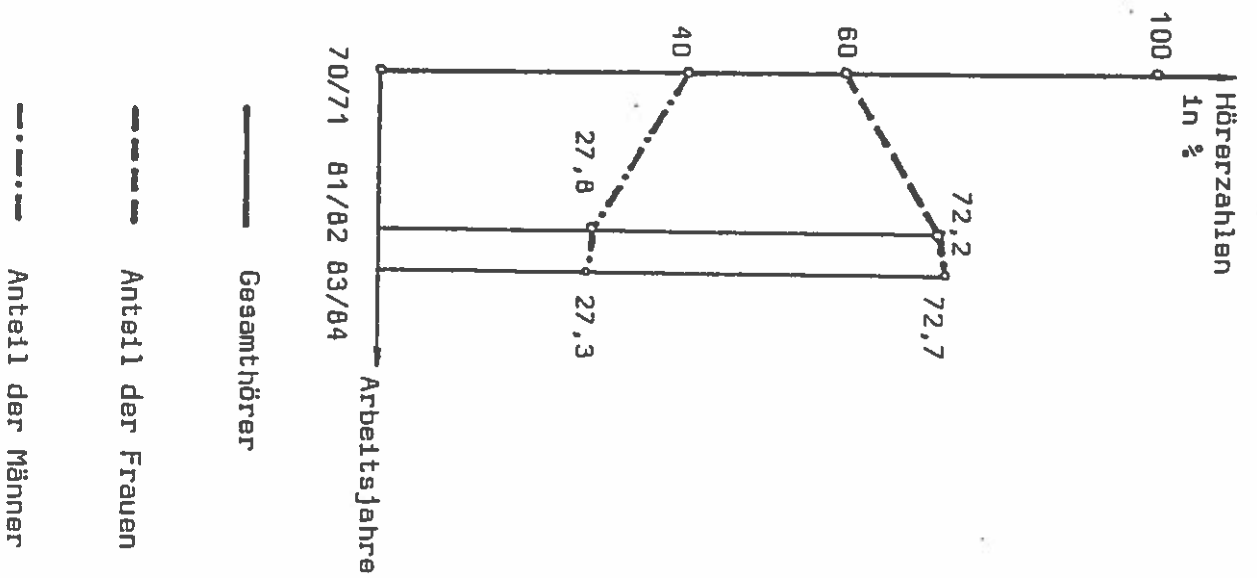
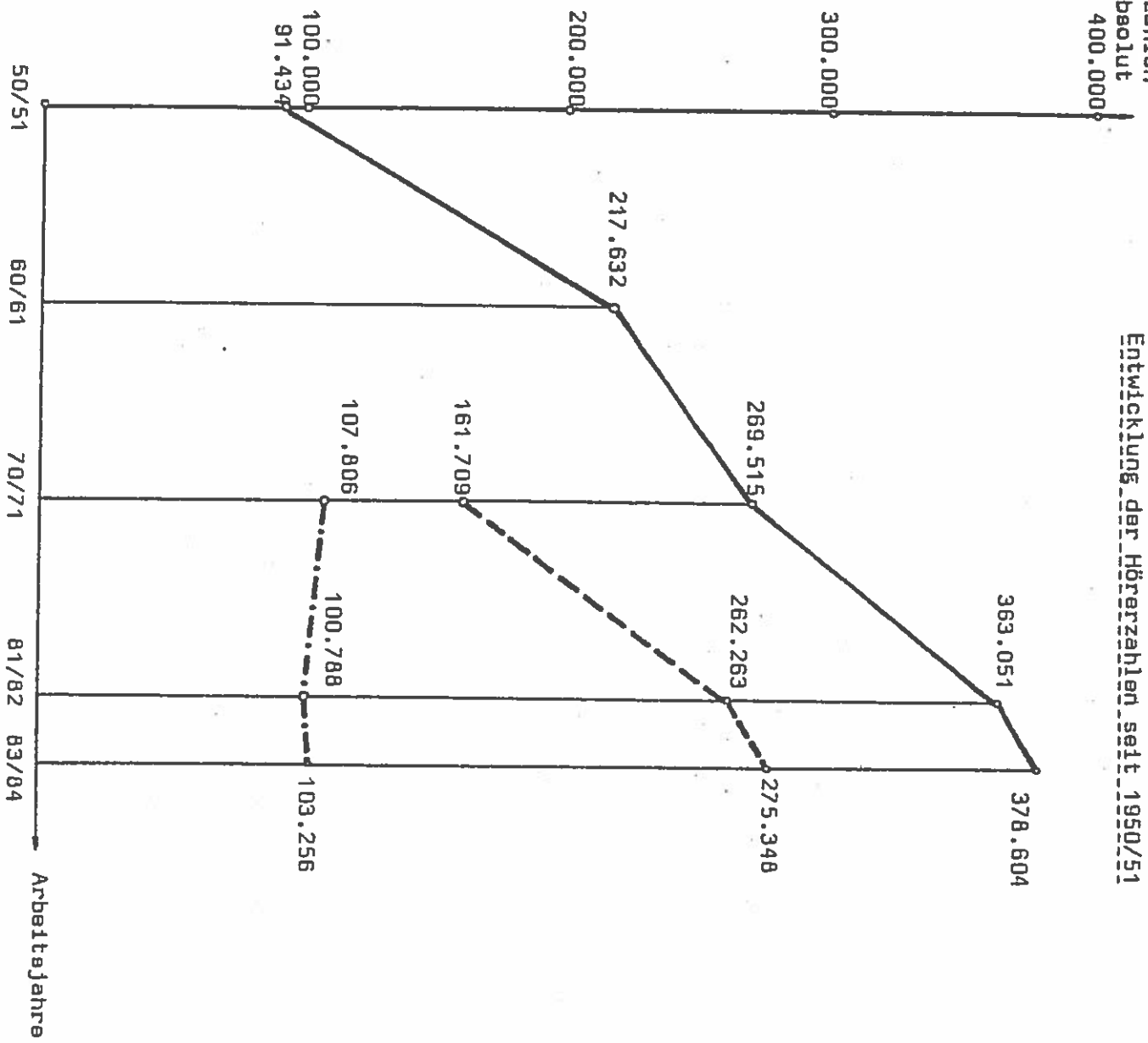

DURCHFÜHRTE KURSE UND HÖRERZAHLEN NACH BUNDESLÄNDERN

	Arbeitsjahr 1971/72				Arbeitsjahr 1981/82				Arbeitsjahr 1983/84			
	Kurse absolut	%	Hörerzahlen absolut	%	Kurse absolut	%	Hörerzahlen absolut	%	Kurse absolut	%	Hörerzahlen absolut	%
Burgenland	133	0,8	2.463	0,9	301	1,2	4.617	1,3	343	1,3	5.164	1,4
Kärnten	1.285	7,9	21.059	7,6	1.323	5,5	25.141	6,9	1.266	4,9	23.203	6,1
Niederösterreich	1.582	9,8	32.304	11,7	2.396	9,9	41.020	11,3	2.862	10,3	43.089	11,3
Oberösterreich	2.242	13,9	36.276	13,1	4.488	18,5	59.798	16,5	5.088	19,7	66.404	17,5
Salzburg	1.205	7,5	21.966	8,0	2.027	8,4	30.769	8,5	2.187	8,5	32.268	8,5
Steiermark	1.838	11,4	30.911	11,2	3.975	16,4	58.290	16,1	3.940	15,3	60.205	15,8
Tirol	1.008	6,2	24.277	8,8	1.686	6,9	41.571	11,5	1.826	7,1	40.523	10,7
Vorarlberg	594	3,7	8.791	3,1	1.009	4,2	14.495	4,0	1.006	3,9	14.685	3,9
Wien	6.256	38,8	98.122	35,5	7.016	29,0	87.350 ³⁾ 105.102 ³⁾	24,1	7.498 ⁴⁾ (7.455)	29,0	94.691 ²⁾ (93.063)	24,9
	16.143		276.169		24.221		363.051		25.816 (25.773)		380.232 (378.604)	

EINZELVERANSTALTUNGEN UND BESUCHERZAHLEN NACH BUNDESLÄNDERN

	<u>ARBEITSJAHR 1971/72</u>		<u>ARBEITSJAHR 1981/82</u>		<u>ARBEITSJAHR 1983/84</u>	
	Ver- anstaltungen	Besucher	Ver- anstaltungen	Besucher	Ver- anstaltungen	Besucher
Burgenland	---	---	110	14.078	135	6.004
Kärnten	115	7.566	9	4.832	9	4.780
Niederösterreich	2.110	309.179	2.983	358.199	2.462	391.353
Oberösterreich	1.145	132.494	2.567	160.369	2.530	144.939
Salzburg	438	69.668	243	18.295	236	18.080
Steiermark	954	83.122	1.086	78.217	1.063	78.612
Tirol	657	47.954	573	52.127	520	44.840
Vorarlberg	77	4.711	92	19.165	145	31.702
Wien	5.703	622.260	5.226	578.892	5.646	839.356
	11.199	1,276.954	12.889	1,284.174	12.746	1,559.666

VERTEILUNG DER VHS-HÖRER NACH S A C H G R U P P E N (IN PROZENT) UND BUNDESLÄNDERN IN DEN ARBEITSJAHREN
1981/82 und 1983/84

	Mensch und Gesellschaft		Geist und Kultur		Natur und Technik		Wirtschaft und Beruf		Sprachen		Kreativität und Freizeit		Körperkultur	
	81/82	83/84	81/82	83/84	81/82	83/84	81/82	83/84	81/82	83/84	81/82	83/84	81/82	83/84
Burgenland	15	31	8	6	1	3	9	4	14	18	35	21	18	17
Kärnten	1	2	2	14	3	4	3	3	17	19	48	36	26	22
Niederösterreich	4	3	10	10	3	2	7	7	23	21	28	26	25	31
Oberösterreich	0,2	0,4	5	6	1	1	3	3	24	24	47	44	20	22
Salzburg	4	3	4	7	1	1	3	2	21	21	39	35	27	30
Steiermark	5	4	4	4	3	2	7	7	24	23	37	35	20	24
Tirol	4	2	8	6	4	2	10	5	20	22	34	36	20	27
Vorarlberg	1,5	2	1,5	5	-	0,5	5	5	51	46	36	35	5	7
Wien	6	9	12	11	4	4	6	5	27	26	25	22	19	24

VERTEILUNG DER VHS-HÖRER NACH SACHGRUPPEN (IN PROZENT) UND BUNDESLÄNDERN IM ARBEITSJAHR 1971/72

	1	2	3	4	5	6	7	8	9	10	11	12	13	14	15
Bundesland	Geisteswissenschaften	Naturwissenschaften und Mathematik, Geographie, Medizin	Gesellschaftswissenschaften, Volkswirtschafts- u. Rechtskunde	Lebenskunde, Lebenshilfe, Beratenen	Heim- und Auslandskunde, Volkstümliche Pflege	Musische (mit praktischer Kurspflege)	Grundlegende Fächer	Fremdsprachen	Kaufmännische Fächer	Praktische und technische Fächer, Kurse	Frauenkurse	Körperliche Ausbildung	Sonstige spezielle Gebiete (auch mehrere Gebiete umfassend)	Arbeitsgemeinschaften, Fächer, Gruppen, Klubs, Leberntschichten u. d.	Kinderkurse
Burgenland	4	-	41	-	-	-	-	17	-	-	12	-	26	-	-
Kärnten	3	4	0,4	0,4	-	17	17	17	12	0,2	12	14	1	-	-
Niederösterreich	6	6	1	3	7	6	2	13	5	3	7	9	2	5	25
Oberösterreich	3	2	0,6	0,5	2	6	4	19	8	2	20	12	7	4	10
Salzburg	5	0,7	0,4	1	3	9	3	19	7	4	14	15	2	0,6	15
Steiermark	3	4	0,4	0,9	0,5	4	7	25	13	6	10	14	2	8	3
Tirol	3	6	2	3	6	7	10	22	9	12	7	7	0,4	0,3	6
Vorarlberg	1	1	-	2	1	1	2	30	13	4	39	3	2	1	-
Wien	11	6	3	2	1	8	2	12	5	2	5	6	1	3	33

VERTEILUNG DER VHS-HÖRER NACH S O Z I A L E N G R U P P E N (IN PROZENT) UND BUNDESLÄNDERN IN DEN ARBEITSAJAHREN
1981/82 und 1983/84

	Arbeiter (auch Lehrl.)		Angestellte (auch Lehrl.)		Selbständig Erwerbstätige		Schüler		Hochschüler		Haushalt		Pensionisten	
	81/82	83/84	81/82	83/84	81/82	83/84	81/82	83/84	81/82	83/84	81/82	83/84	81/82	83/84
Burgenland	9	13	41	37	7	8	17	10	1	3	23	26	1	4
Kärnten	3	3	33	33	2	3	36	36	1	1	24	21	2	3
Niederösterreich	8	9	31	29	5	5	28	28	2	2	19	19	7	7
Oberösterreich	6	6	38	38	3	3	20	18	1	1	26	28	6	6
Salzburg	6	6	35	36	5	5	21	19	2	2	25	25	6	7
Steiermark	13	10	36	36	2	2	17	15	8	9	18	21	5	8
Tirol	11	6	22	32	11	7	18	18	11	7	20	25	8	5
Vorarlberg	13	16	46	44	3	3	4	5	2	1	31	30	1	2
Wien	5	5	44	45	3	3	17	15	5	5	15	15	11	12

VERTEILUNG DER VHS-HÖRER NACH SOZIALKATEGORIEN UND BUNDESLÄNDERN IM ARBEITSJAHR 1971/72

BUNDESLAND	Arbeiter	Ange- stellte	Selbst, Er- werbstätige und freie Berufe	Haushalt	Lehrlinge	Schüler	Hoch- schüler	Bundes- heer	Pensto- nisten	Arbeits- lose
Burgenland	12	42	10	14	0,2	19	1	1	0,2	-
Kärnten	5	28	3	15	3	44	-	2	0,5	(9)
Niederösterreich	6	22	7	12	3	45	0,4	1	4	-
Oberösterreich	7	29	2	20	2	33	0,7	0,3	4	0,1
Salzburg	7	31	3	21	5	27	2	0,5	4	0,1
Steiermark	10	34	2	10	6	31	5	0,1	2	1
Tirol	8	34	16	15	6	13	3	3	2	-
Vorarlberg	11	36	5	34	3	7	0,5	1	2	--
Wien	18	38	5	16	-	1	2	2	18	(26)

VERTEILUNG DER VHS-HÖRER NACH ALTERSGRUPPEN (IN PROZENT) UND BUNDESLÄNDERN IN DEN ARBEITSJAHREN

1981/82 und 1983/84

	unter 15 Jahre		15 - 20 Jahre		20 - 30 Jahre		30 - 50 Jahre		40 - 60 Jahre		über 60 Jahre	
	81/82	83/84	81/82	83/84	81/82	83/84	81/82	83/84	81/82	83/84	81/82	83/84
Burgenland	14	5	13	10	30	36	35	36	6	8	2	5
Kärnten	31	29	12	11	21	21	26	28	8	7	2	3
Niederösterreich	21	24	15	12	22	21	27	29	9	9	6	6
Oberösterreich	16	15	9	9	29	30	33	33	7	6	6	6
Salzburg	19	16	7	8	26	28	33	34	8	7	7	7
Steiermark	8	8	19	13	29	32	31	34	8	8	5	5
Tirol	16	14	13	13	25	30	25	30	11	9	10	5
Vorarlberg	1	2	19	17	37	37	36	33	6	9	1	2
Wien	14	11	10	9	24	25	34	35	10	9	8	10

VERTEILUNG DER VHS-HÖRER NACH A L T E R S G R U P P E N (IN PROZENT) UND BUNDESLÄNDERN IM ARBEITSAHR 1971/72

BUNDESLAND	unter 14 Jahren	14-18 Jahre	19-30 Jahre	31-50 Jahre	51-65 Jahre	über 65 Jahr
Burgenland	keine Zahlen vorhanden -					
Kärnten	-	44	41	12	2	0,2
Niederösterr.	33	17	19	20	7	4
Oberösterreich	28	11	29	22	6	4
Salzburg	17	17	31	23	8	3
Steiermark	3	34	40	18	4	1
Tirol	8	13	39	29	9	2
Vorarlberg	2	16	34	40	6	2
Wien	88	5	19	19	12	7

VERTEILUNG DER VHS-HÖRER NACH SACHGRUPPEN (IN PROZENT) IN DEN ARBEITSJAHREN 1981/82 und 1983/84
ÖSTERREICH

Sachgruppen	Arbeitsjahr 1981/82		Arbeitsjahr 1983/84	
	absolut	%	absolut	%
01 Mensch und Gesellschaft	14.073	4	16.253	4
02 Geist und Kultur	25.816	7	30.496	8
03 Natur und Technik	10.201	3	8.726	2
04 Wirtschaft und Beruf	21.340	6	18.308	5
05 Sprachen	88.575	24	90.583	24
06 Kreativität und Freizeit	128.377	35	122.778	32
07 Körperkultur	74.659	21	91.460	24
	<u>363.051</u>		<u>378.604</u>	

Verteilung der VHS-Hörer nach Sachgruppen im Arbeitsjahr 1983/84

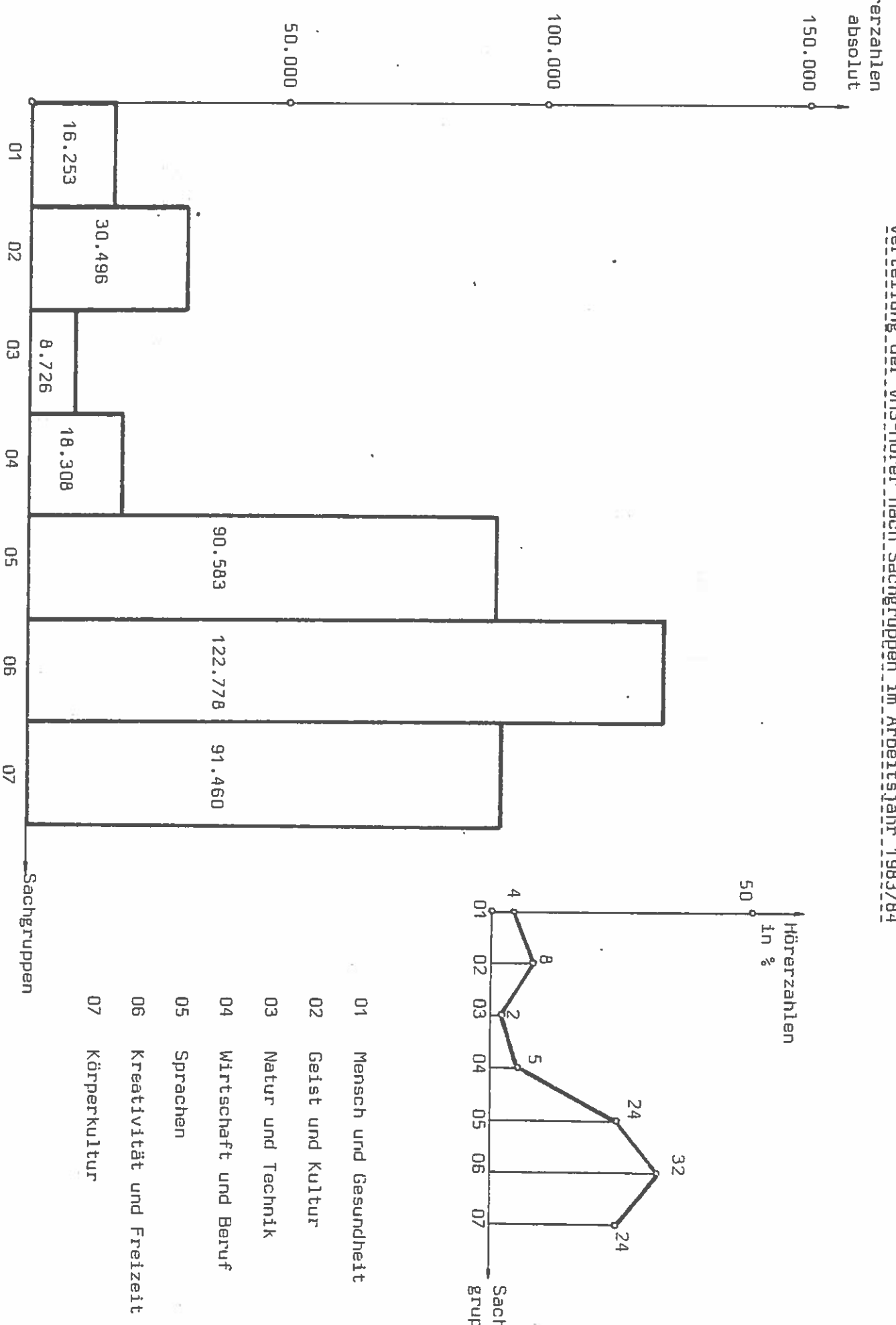

VERTEILUNG DER VHS-HÖRER NACH S A C H G R U P P E N (IN PROZENT) IM

 ARBEITSJAHR 1971/72 - ÖSTERREICH

	abs.	%
1 Geisteswissenschaften	17.065	6
2 Naturwissenschaften	12.068	4
3 Gesellschaftswissenschaften, Volkswirtschaft Staats- und Rechtskunde	5.120	2
4 Lebenskunde, Lebenshilfe, Beratungen	4.374	2
5 Heimat- und Auslandskunde, Volkstumspflege	6.701	2
6 Musische (mit praktischer) Kunstpflege	21.024	8
7 Grundlegende Fächer	12.915	5
8 Fremdsprachen	46.590	17
9 Kaufmännische Fächer	20.890	8
10 Praktische und technische (auch berufs- fördernde) Kurse	10.247	4
11 Frauenkurse	28.023	10
12 Körperliche Ausbildung	25.813	9
13 Sonstige spezielle Gebiete (auch mehrere Gebiete umfassend)	7.067	3
14 Arbeitsgemeinschaften, Fachgruppen, Klubs, Lebensschulen, u.a.	8.438	3
15 Kinderkurse	49.834	18
	<hr/>	
	276.169	

VERTEILUNG DER VHS-HÖRER NACH S O Z I A L E N G R U P P E N (IN PROZENT) IN DEN ARBEITSAJAHREN 1981/81 und 1983/84 -
Ö S T E R R E I C H

Soziale Gruppen	Arbeitsjahr 1981/82		Arbeitsjahr 1983/84	
	absolut	%	absolut	%
Arbeiter (auch Lehrlinge)	28.256	8	26.979	7
Angestellte (auch Lehrlinge)	131.730	36	142.294	38
Selbständig Erwerbstätige	14.256	4	13.556	4
Schüler	72.145	20	69.413	18
Hochschüler	16.024	4	15.506	4
Haushalt	74.545	21	82.031	22
Pensionisten	25.204 ⁵⁾	7	28.825	8
			378.604	

5) Abweichungen von der Gesamthörerzahl ergeben sich aus den vorliegenden Originaldaten.

Hörerzahlen absolut

Verteilung der VHS-Hörer nach sozialen Gruppen im Arbeitsjahr 1983/84

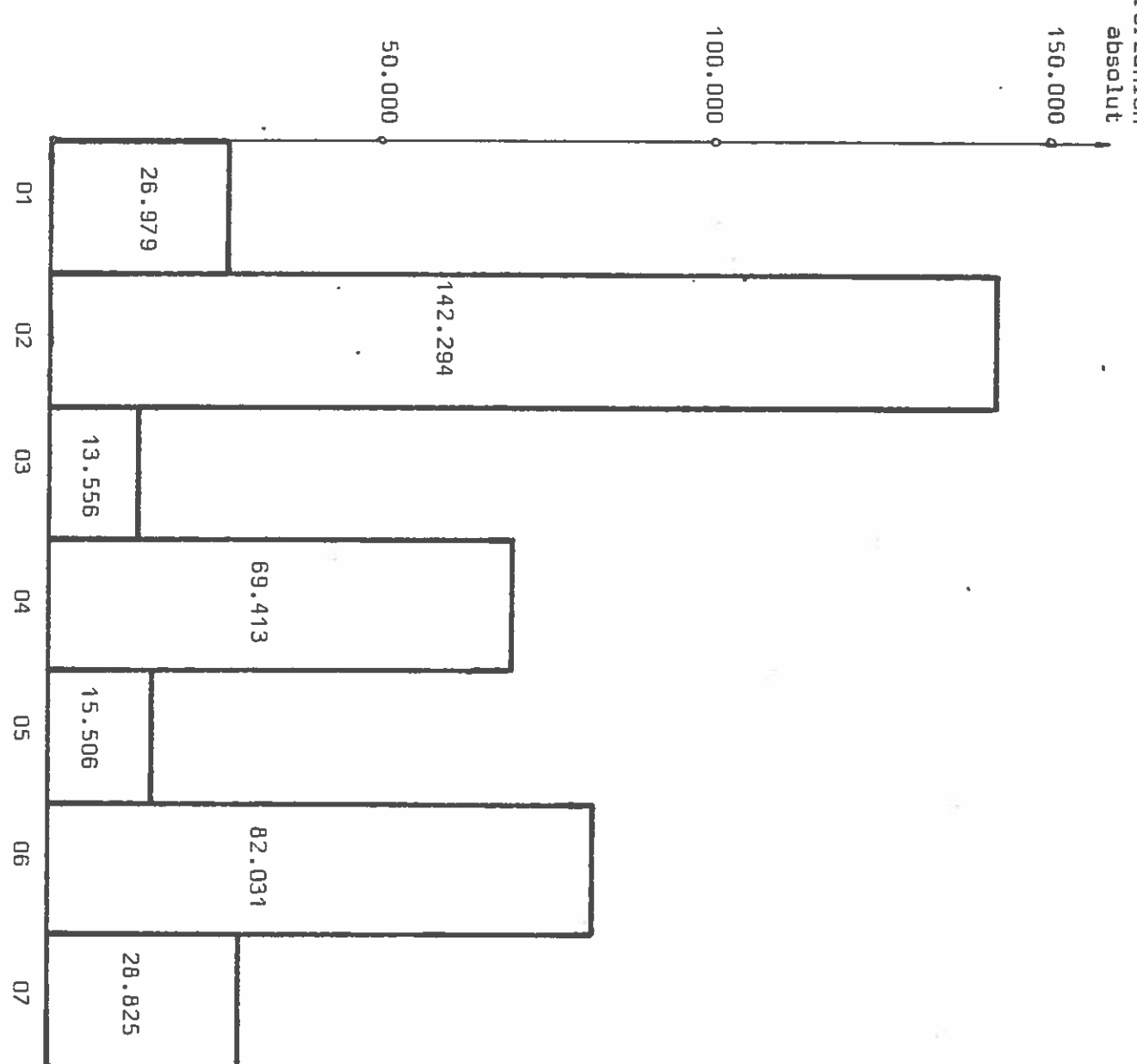

Hörerzahlen in %

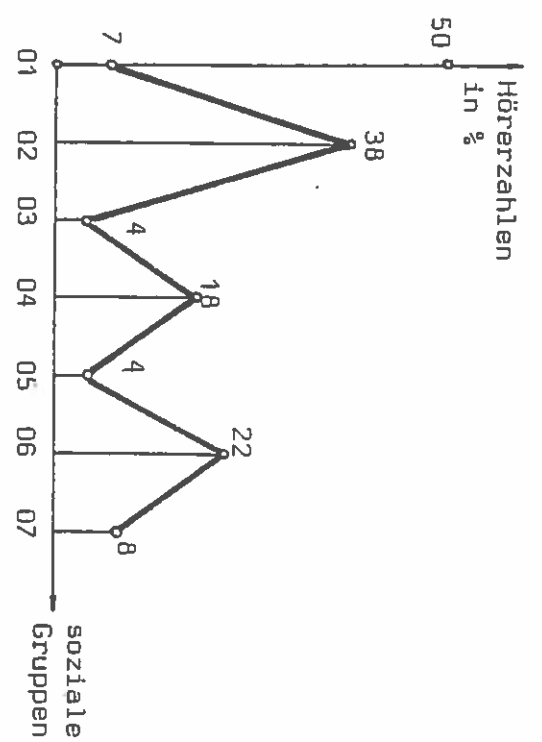

- 01 Arbeiter
- 02 Angestellte
- 03 selbständig Erwerbstätige
- 04 Schüler
- 05 Hochschüler
- 06 Haushalt
- 07 Pensionisten

VERTEILUNG DER VHS-HÖRER NACH S O Z I A L E N G R U P P E N (IN PROZENT) IM ARBEITSJAHR 1971/72 - Ö S T E R R E I C H

SOZIALE GRUPPE	ARBEITSJAHR 1971/72	
	absolut	%
Arbeiter	24.573	10
Angestellte	76.807	32
Selbständig Erwerbstätige, freie Berufe	12.376	5
Haushalt	38.358	16
Lehrlinge	6.837	3
Schüler	55.318 ⁴⁾	23
Hochschüler	4.460	2
Pensionisten	16.714	7
Bundesheer	2.912	1
Arbeitslose	436 ⁵⁾	0,2

4) Wien - ohne Schüler unter 14

5) Abweichungen von der Gesamtzahl aufgrund der vorliegenden Originaldaten.

VERTEILUNG DER VHS-HÖRER NACH ALTERSGRUPPEN (IN PROZENT) IN DEN ARBEITSJAHREN 1981/82 und 1983/84 -
ÖSTERREICH

Altersgruppen	Arbeitsjahr 1981/82		Arbeitsjahr 1983/84	
	absolut	%	absolut	%
Unter 15 Jahren	56.589	16	52.972	14
15 - 20 Jahre	45.739	13	41.499	11
20 - 30 Jahre	94.587	26	105.470	28
30 - 50 Jahre	111.507	31	123.816	33
50 - 60 Jahre	30.155	8	30.080	8
über 60 Jahre	23.434 ⁵⁾	6	24.767	7
			378.604	

5) Abweichungen von der Gesamthörerzahl ergeben sich aus den vorliegenden Originaldaten

Verteilung der VHS-Hörer nach Altersgruppen im Arbeitsjahr 1983/84

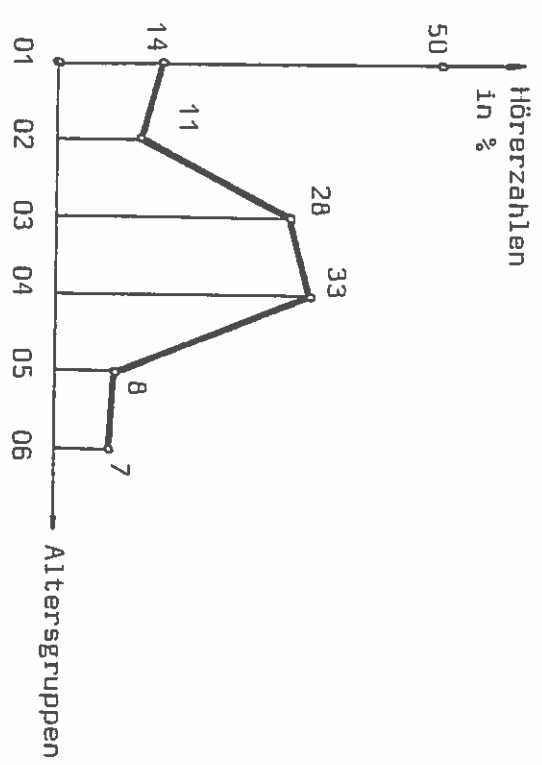
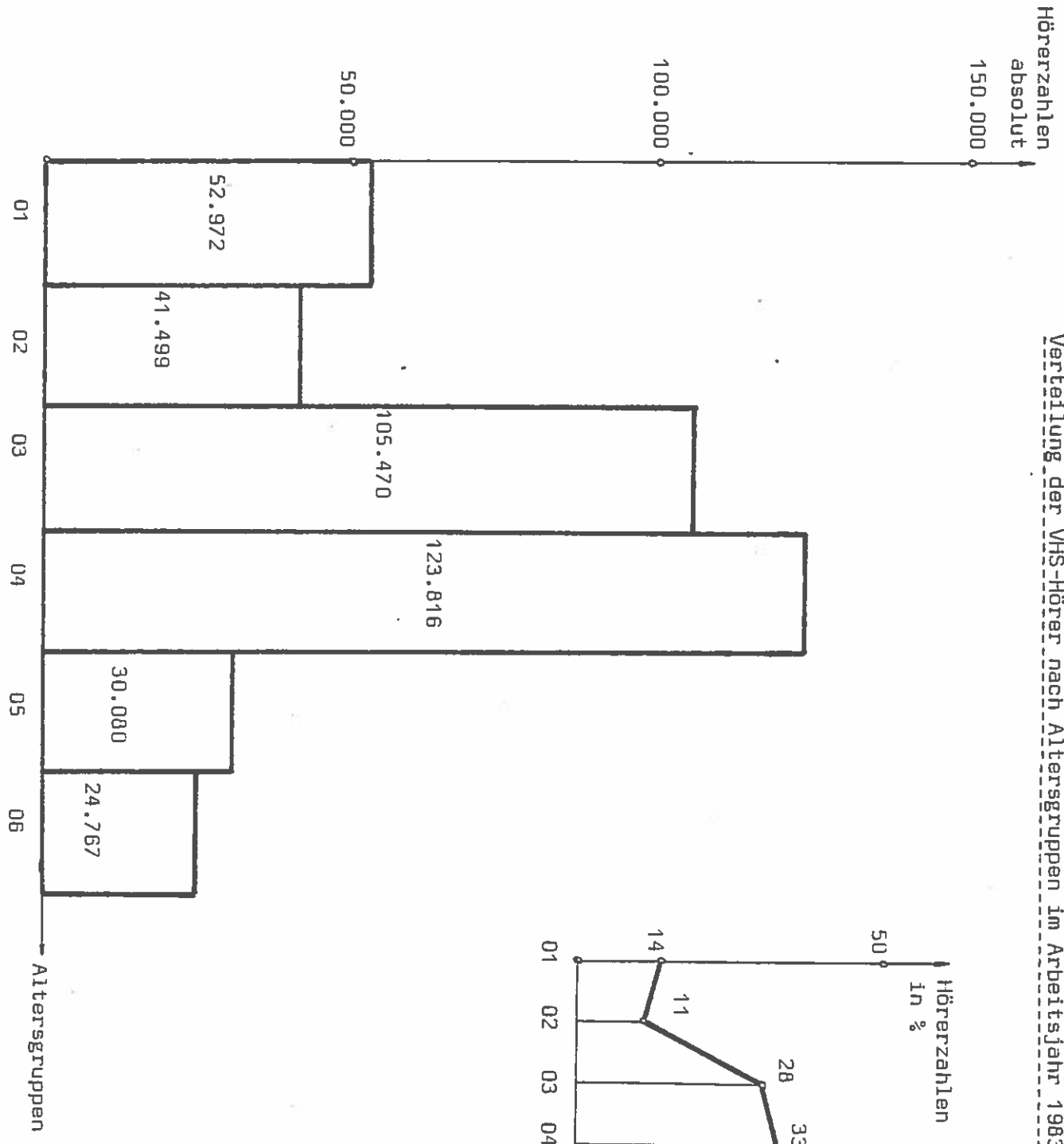

- 01 unter 15 Jahren
- 02 15 - 20 Jahre
- 03 20 - 30 Jahre
- 04 30 - 50 Jahre
- 05 50 - 60 Jahre
- 06 über 60 Jahre

Arbeitsjahr 1981/82

FACHBEREICHE

Anteil der Teilnehmer in diesen Kursen	davon männlich		davon weiblich		FACHBEREICHE										
	01	02	03	04	05	06	07	08	Summen						
durchgeführten Kurse	2,2	6,2	2,2	4,7	25,5	42,9	16,3	100	100						
Menschl und Gesell- schaff															
Gesell und Kultur															
Natur und Technik															
Wirtschaft und Beruf															
Sprachen															
Kreativität und Freizeit															
Körper- kultur															
Summen	100	100	100	100	100	100	100	100	100						
3,9	7,1	2,8	5,9	24,4	35,4	20,6	100	100	100						
37,1	5,2	35,7	9,1	57,3	5,8	34,2	6,6	33,1	29,1	22,9	29,2	20,3	27,8	100	
62,9	3,4	64,3	6,3	42,7	4,7	68,8	5,6	66,9	22,6	77,1	37,7	79,7	22,7	72,2	100
100	100	100	100	100	100	100	100	100	100	100	100	100	100	100	100
Arbeiter, auch Lehrlinge	6,1	3,0	5,4	5,0	12,9	4,7	10,1	7,6	8,4	26,3	7,8	35,4	6,8	42,0	7,8
Angestellte, auch Lehrlinge, und Beamte	40,2	4,3	39,7	7,8	34,4	2,7	35,9	5,8	46,1	30,9	26,9	26,2	39,6	22,4	36,4
Selbständig Erwerbstätige	3,7	3,7	4,3	7,7	4,9	3,5	4,3	6,4	4,1	25,1	3,7	33,1	4,0	20,7	3,9
Schüler	5,2	4,0	20,9	7,5	23,4	3,3	30,2	8,9	13,3	10,2	24,3	43,2	19,2	19,8	19,9
Hochschüler	8,1	7,1	5,3	8,5	4,7	3,0	8,0	10,6	4,7	25,9	3,4	27,3	3,8	17,5	4,4
Haushalt	15,2	2,9	15,0	5,2	8,8	1,2	9,3	2,7	16,6	19,7	26,8	46,0	22,4	22,4	20,6
Pensionisten	24,6	12,0	9,5	9,7	10,8	4,4	2,2	1,8	6,8	23,9	7,1	35,9	4,1	12,2	7,0
100	100	100	100	100	100	100	100	100	100	100	100	100	100	100	100
unter 15 Jahren	1,8	0,5	15,1	6,9	16,2	2,9	20,5	7,7	8,0	12,5	21,4	48,5	16,0	21,0	15,6
15 -- 20 Jahre	14,1	4,3	11,1	6,2	16,2	3,6	25,9	12,0	14,3	27,6	9,9	27,6	14,4	18,6	12,6
20 -- 30 Jahre	23,5	3,5	24,4	6,7	21,9	2,4	25,3	5,7	29,3	27,4	23,9	32,4	28,1	22,0	26,1
30 -- 50 Jahre	28,0	3,5	31,2	7,2	24,7	2,3	21,7	4,1	33,7	26,7	29,8	34,2	32,9	21,9	30,8
50 -- 60 Jahre	12,5	5,8	9,5	8,2	10,1	3,4	3,4	2,4	8,4	24,6	8,7	36,8	7,7	18,8	8,3
über 60 Jahre	20,0	11,9	8,6	9,5	10,9	4,7	3,1	2,9	6,3	23,7	6,4	35,0	3,9	12,3	6,5
100	100	100	100	100	100	100	100	100	100	100	100	100	100	100	100

Zielpromozenturierung: zeigt an, wie sich die Kursteilnehmer mit einem bestimmten Merkmal (z.B. männlich, weiblich) über die Kurstypen verteilen und gibt Aufschluss über das Bildungsinteresse der jeweiligen sozialen Gruppe. Spaltenpromozenturierung: gibt an, wie die sozialen Gruppen innerhalb der einzelnen Kurstypen repräsentiert sind.

Arbeitsjahr 1983/84

		KURSTEILNEHMER								
		01	02	03	04	05	06	07	08	
		Mensch und Gesellschaft	Gesellschaft und Kultur	Natur und Technik	Wirtschaft und Beruf	Sprachen	Kreativität und Freizeit	Körperkultur	Summen	
Anteil der durchgeführten Kurse		2,9	7,1	2,0	4,3	24,8	40,2	18,7	100	
	Anteil der Teilnehmer in diesen Kursen	4,3	8,1	2,3	4,8	23,9	32,4	24,2	100	
	davon männlich	43,4	32	46	32,9	32,6	23,0	17,3	100	
	davon weiblich	56,6	68	44	4,5	67,4	77,0	80,5	100	
Soziale Gruppen	Arbeiter, auch Lehrlinge	6,0	5,2	4,4	6,1	8,0	6,9	6,4	7,1	
	Angestellte, auch Lehrlinge, und Beamte	49,4	33,8	4,8	4,8	46,9	29,5	38,0	100	
	Selbständig Erwerbstätige	3,3	4,2	3,0	3,3	4,4	2,8	3,7	100	
	Schüler	5,6	25,9	14,4	8,6	9,7	24,0	20,3	100	
	Hochschüler	6,9	4,4	2,7	9,8	5,0	2,7	3,6	100	
	Haushalt	12,8	15,9	5,9	1,9	8,7	17,7	22,8	100	
	Pensionisten	11,0	10,7	9,7	0,9	4,4	7,8	5,1	100	
	unter 15 Jahren	3,6	19,4	11,1	7,2	5,4	17,9	10,2	100	
	15 - 20 Jahre	13,1	7,1	3,1	10,4	11,6	8,1	14,4	100	
	20 - 30 Jahre	34,1	6,4	2,2	4,9	30,9	25,5	28,8	100	
30 - 50 Jahre	26,5	7,6	2,0	3,3	26,2	33,5	32,6	100		
50 - 60 Jahre	8,0	8,4	2,7	1,9	9,4	8,3	6,7	100		
über 60 Jahre	14,7	12,0	3,3	0,8	6,9	33,7	45,7	100		
		100	100	100	100	100	100	100	100	

Zeilennprozenturteilung: zeigt an, wie sich die Kursteilnehmer mit einem bestimmten Merkmal (z.B. männlich, weiblich) über die Kurstypen verteilen und gibt Aufschluß über das Bildungsinteresse der jeweiligen sozialen Gruppe.

Spaltenprozenturteilung: gibt an, wie die sozialen Gruppen innerhalb der einzelnen Kursteilnehmer verteilt sind.

